

Pressebilder

Eröffnung der Jubiläumsausstellungen

am 28. März 2026



Bauhausgebäude Dessau, Architekt Walter Gropius, Süd-West-Ansicht mit Schriftzug, um 1927

© Stiftung Bauhaus Dessau (I 15030 F), Fotograf: unbekannt

Ausstellung **Algen | Schutt | CO₂**

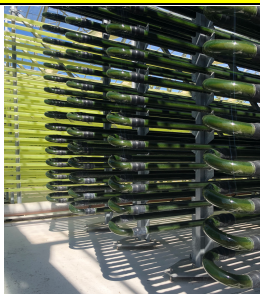

01

Algenfarm Klötze GmbH & Co KG, Fotobioreaktoren aus 500 km Glasröhren, 9.5.2025

© Stiftung Bauhaus Dessau / Foto: Juliane Aleithe

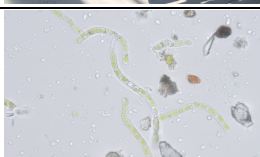

02

„Bauhaus-Alge“, Entnahme am Bauhausgebäude, Mikroskopische Aufnahme, 2025

© Hochschule Anhalt, Algenbiotechnologie in Köthen



03

Ehemaliges Kaufhaus Zeeck, Innenraum, Dessau, 2024

© Stiftung Bauhaus Dessau / Foto: Martin Grabner



04

Ehemaliges Kaufhaus Zeeck, nach Fassadensanierung Dessau, 2026

© Stiftung Bauhaus Dessau / Foto: Yvonne Tenschert



05

Ehemaliges Kaufhaus Zeeck, Fassade vor der Sanierung, Dessau, 2024

© Stiftung Bauhaus Dessau / Foto: Martin Grabner

Ausstellung **Glas | Beton | Metall**



06

Bauhausgebäude Dessau, Rohbauaufnahme, 03.1926

© Stiftung Bauhaus Dessau (I 14292 F) / © (Walter Gropius) VG Bild-Kunst, Bonn 2024 / Image by Google



07

Zement-Fabrik bei Glöthe nordöstlich von Staßfurt, 1926

© aus: Junkers Nachrichten Sammelband 1926, S. 71, Landesarchiv Sachsen-Anhalt I 410 Nachtr. 1, Nr. 663

Pressekontakt

Domenik Pasemann
T +49 340 6508 – 236
presse@bauhaus-dessau.de

Stiftung Bauhaus Dessau
Gropiusallee 38
06846 Dessau-Roßlau
bauhaus-dessau.de

Dessau-Roßlau,
den 10. Februar 2026

1
von
4



08

Betonmischmaschine, vorgestellt auf der Leipziger Herbstmesse 1928

© Foto: Photo-Union Paul Lamm, Sächsisches Staatsarchiv, 20202 Leipziger Messeamt (I), Nr. F 08879



09

Fensterreinigung, Bauhausgebäude Südzugang, ca. 1920er-/1930er-Jahre

© Stiftung Bauhaus Dessau (Digitalisat) / © Familie Panzer, Dessau (Eigentum Fotoabzug / Diapositiv) / Foto: Max Panzer



10

Fragment eines Glasbausteins von 1926, gefunden um 2009 bei der Sanierung des Bauhaus, 2024 bei der Freilegung der Außentreppe während der Generalsanierung am Südtreppenhaus von der Firma Busse gefunden

© Stiftung Bauhaus Dessau / Foto: Thomas Meyer, 2024 / OSTKREUZ



11

Gerhard Marcks, (Entwurf); Jenaer Glaswerk Schott & Gen. (Herstellung), Sintrax, 1-1/2-Liter-Kaffee-Zubereiter, um 1925 (Entwurf)

© Stiftung Bauhaus Dessau (I 7203/1-4 GL) / © (Gerhard Marcks) VG Bild-Kunst, Bonn [Jahr] / Foto: Gunter Binsack, 2018



12

T. Lux Feininger, Karla Grosch im „Tanz in Metall“, Oskar Schlemmer und Bauhaus-Bühnenwerkstatt, 1929

© T. Lux Feininger Estate



13

Vitrine mit Produkten der Metallwerkstatt im Bauhaus Dessau, um 1928

© Stiftung Bauhaus Dessau (I 36913), Foto: Rolf Sklarek / Miteigentümer: Bundesrepublik Deutschland. Erworben mit Unterstützung der Bundesrepublik Deutschland, der Kulturstiftung der Länder, des Landes Sachsen-Anhalt und von Lotto Sachsen-Anhalt. Gefördert von der Beauftragten der Bundesregierung für Kultur und Medien aufgrund eines Beschlusses des Deutschen Bundestages. / © (Brandt, Marianne (geb. Liebe)) VG Bild-Kunst, Bonn 2024 / © (Wilhelm Wagenfeld) VG Bild-Kunst, Bonn 2024

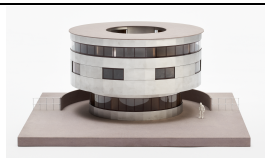

14

Siegfried Ebeling (Entwurf); Stiftung Bauhaus Dessau, Henning Seilkopf (Modell), Modell des Metallhauses über dem Kreis, 1931 (Entwurf); 2016 (Modell)

© Stiftung Bauhaus Dessau (I 50880) / © (Siegfried Ebeling) Erbgemeinschaft nach Siegfried Ebeling / Foto: Gunter Binsack



15

Materialführung „Metall + Schlacke“, Auftakt „Bauhaus Dessau 100. An die Substanz“, Stahlhaus, 5.9.2025
© Stiftung Bauhaus Dessau / Foto: Thomas Meyer / OSTKREUZ



16

Erich Consemüller, Stahlhaus Dessau, Architekten Georg Muche und Richard Paulick, Ansicht von Südost, 1927
© Stiftung Bauhaus Dessau (Besitz Scan) (I 36038/1-2) / © (Erich Consemüller) Stephan Consemüller (Eigentum Original Vintage Print)

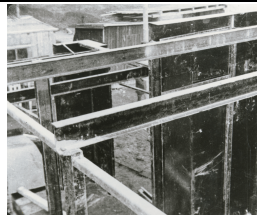

17

Baustelle Stahlhaus, Architekten Georg Muche und Richard Paulick, 1926
Fotograf: unbekannt

Außenraumpräsentation Lamellen | Pfette | Knoten



18

Montage des Daches der Turnhalle der Grundschule Dessau-Ziebigk in Junkers-Lamellenbauweise (1945 zerstört), Aufnahme: 1928
© Stadtarchiv Dessau-Roßlau



19

Blick aus einer noch unfertigen Lamellenhalle nach Süden zum schneebedeckten Erciyes Dağı, Kayseri, Türkei
© Dorit Lichtenfeld

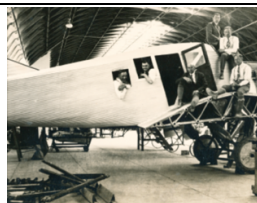

20

Arbeiter bei der Montage einer der von Junkers gelieferten Flugzeughangars der Tomtas-Werke in Lamellenbauweise in Kayseri, Türkei 1926
© Dorit Lichtenfeld

Außenraumpräsentation Ziegel | Shed | Strom



21

Historisches Arbeitsamt, Architekt Walter Gropius (1928–29), Dessau, 2018
© Stiftung Bauhaus Dessau / Foto: Thomas Meyer / OSTKREUZ / © (Walter Gropius) VG Bild-Kunst, Bonn 2025

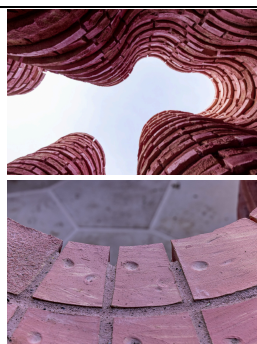

22

Superflex, Interspecies Campus (Detail), 2022
© Superflex, Foto: Torben Eskerod

Bauhaus Dessau

Pressebilder

Jubiläumsausstellungen

4
von
4

